Tokom više od 20 godina postojanja, naša kompanija stekla je poverenje brojnih domaćih i internacionalnih kompanija, ali i pojedinaca pružajući im širok spektar usluga u oblasti nekretnina.

Svojim klijentima nastojimo da pružimo bolje i više od standardnog i konvencijalnog načina poslovanja. Briga o klijentima oduvek nam je bila u posebnom fokusu, što je našu kompaniju pozicioniralo kao jednu od najprepoznatljivijih i najuglednijih kompanija za nekretnine u Srbiji.

West Properties Colliers pruža profesionalne brokerske i konsultanske usluge, uključujući:

- USLUGE POSREDOVANJA U IZDAVANJU I PRODAJI SVIH TIPOVA NEPOKRETNOSTI
- USLUGE PROCENE VREDNOSTI I SAVETOVANJA
- UPRAVLJANJE PROJEKTIMA
- UPRAVLJANJE I ODRŽAVANJE NEPOKRETNOSTI

Briga o klijentima i njihovim interesima, personalizovan i odgovoran pristup, uz iskustvo, timski rad i inovacije, oduvek su bili u fokusu poslovanja kompanije, što našu kompaniju čini jednim od lidera na tržištu.

West Properties Colliers pružiće Vam i svu neophodnu pravnu pomoć i završiti celokupnu dokumentaciju neophodnu za uspešno izvršene transakcije, čime dobijate maksimalnu zaštitu.

Svojim iskustvom i znanjem, licencirani agenti kompanije West Properties Colliers olakšaće vam svaki korak u potrazi za novim domom ili poslovnim prostorom.

Vaš agent:

STEFAN MITROVIĆ

0600719260

stefan.mitrovic@colliers.rs

Baba Višnjina 38, Beograd
Reg. br 416

www.westproperties.rs

Lokacija	Cara Dušana
Ulica	Cara Dušana
Tip nekretnine	Lokal
Površina	175,00 m2
Sprat	Prizemlje
Garaža	Ne
Broj Kancelarija	0
Grejanje	CG
Stanje nekretnine	Novo
Nameštenost	Prazan
Cena	5.000,00 €
Posrednička naknada	100%
Service charge	0.00 €/m2
Add-on	0.00 %

Dodatne karakteristike:

Ovaj izuzetan prodajni i izložbeni prostor se nalazi u prizemlju novoizgrađenog objekta *Dorćol House*. Površina prostora je **175 m2** u prizemlju i orijentisan je ka ulicama Cara Dušana i Višnjićevoj.

Lokal ima izuzetnu vidljivost sa obe ulice prema kojima je orijentisan i spolja ga krasi starinska fasada zadržavajući stari izgled predratnog Beograda. Lokal se može lako brendirati prema zahtevima različitih delatnosti. Zakupcu je omogućeno da samostalno prilagodi prostor svojoj nameni.

Vlasništvo je pravnog lica a predloženi period zakupa je minimum 5 godina.

Lokacija: Beograd, Stari grad, Cara Dušana
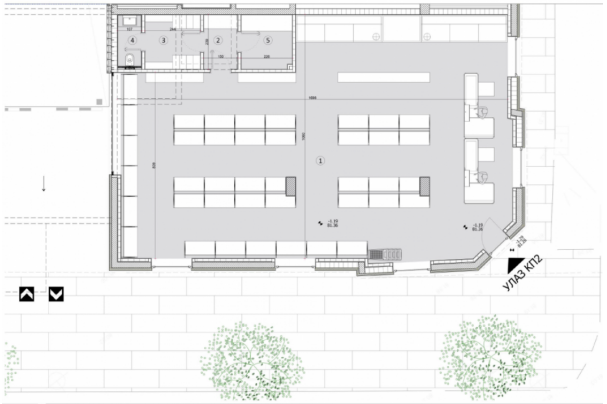
Ulica: Cara Dušana