Tokom više od 20 godina postojanja, naša kompanija stekla je poverenje brojnih domaćih i internacionalnih kompanija, ali i pojedinaca pružajući im širok spektar usluga u oblasti nekretnina.

Svojim klijentima nastojimo da pružimo bolje i više od standardnog i konvencijalnog načina poslovanja. Briga o klijentima oduvek nam je bila u posebnom fokusu, što je našu kompaniju pozicioniralo kao jednu od najprepoznatljivijih i najuglednijih kompanija za nekretnine u Srbiji.

West Properties Colliers pruža profesionalne brokerske i konsultanske usluge, uključujući:

- USLUGE POSREDOVANJA U IZDAVANJU I PRODAJI SVIH TIPOVA NEPOKRETNOSTI
- USLUGE PROCENE VREDNOSTI I SAVETOVANJA
- UPRAVLJANJE PROJEKTIMA
- UPRAVLJANJE I ODRŽAVANJE NEPOKRETNOSTI

Briga o klijentima i njihovim interesima, personalizovan i odgovoran pristup, uz iskustvo, timski rad i inovacije, oduvek su bili u fokusu poslovanja kompanije, što našu kompaniju čini jednim od lidera na tržištu.

West Properties Colliers pružiće Vam i svu neophodnu pravnu pomoć i završiti celokupnu dokumentaciju neophodnu za uspešno izvršene transakcije, čime dobijate maksimalnu zaštitu.

Svojim iskustvom i znanjem, licencirani agenti kompanije West Properties Colliers olakšaće vam svaki korak u potrazi za novim domom ili poslovnim prostorom.

Vaš agent:

STEFAN MITROVIC

0600719260

stefan.mitrovic@colliers.rs

Baba Višnjina 38, Beograd
Reg. br 416

www.westproperties.rs

Lokacija	Dorćol
Ulica	Dorcol
Tip nekretnine	Stan
Površina	139,00 m2
Sprat	
Garaža	Da
Broj spavaćih soba	0
Grejanje	CG
Stanje nekretnine	Lux
Nameštenost	Namešten
Cena	1.530.000,00 €
Posrednička naknada	2%

Izuzetno luksuzan, dizajnerski namešten stan površine 139 m², smešten u jednoj od najprestižnijih zgrada na Dorćolu. Prostran i pažljivo uređen enterijer obuhvata tri spavaće sobe, dok velika terasa pruža pogled na mirno i zeleno dvorište. Stan se prodaje kompletno namešten, uz mogućnost kupovine garažnog mesta.

Dodatne karakteristike:

Terasa	Lift
Parking	Open space
Video nadzor	Klima
Telefon	Interfon

Lokacija: Beograd, Stari grad, Dorćol
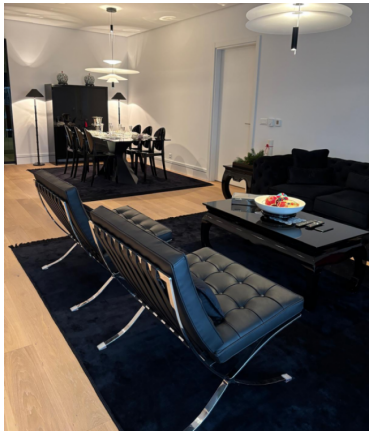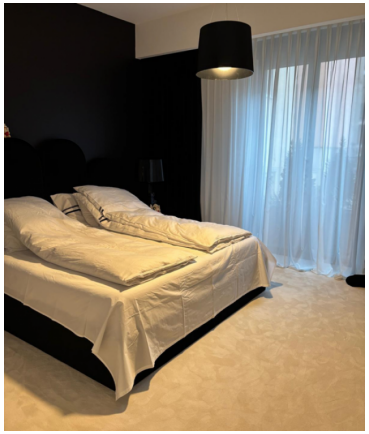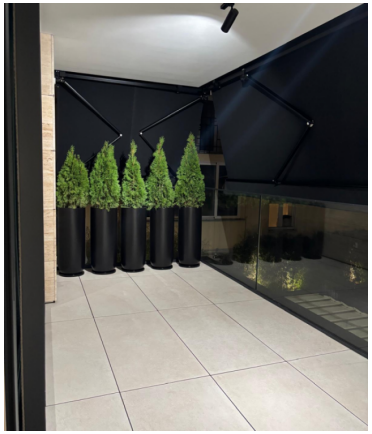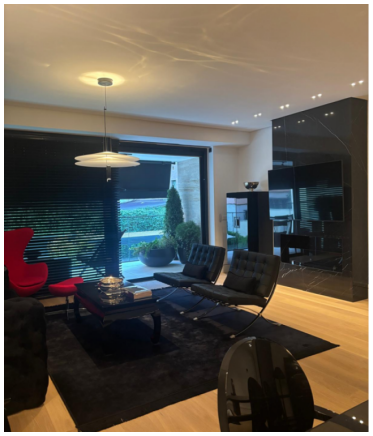
Ulica: Dorcol